

**SERVICE APPUI CONNAISSANCE
ET SÉCURITÉ DES TERRITOIRES
(SACST)**



Cheffe du service
Marie-Hélène CLAUDEL
03 84 58 86 81



Adjointe à la Cheffe du service
Olivia EDEL
03 84 58 86 48



Assistante
Françoise LONGET
03 84 58 86 22

Cellule Nouveau Conseil aux Territoires

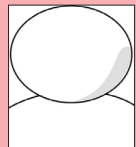

Chef de cellule
Nouveau Conseil aux
Territoires
Poste vacant
03 84 58 86 28



Référent territorial
transition énergétique
Julien ZULIANI
03 84 58 86 36



Chargée de mission
transition énergétique
et projets de territoire
Laure PAUTHIER
03 84 58 86 71



Chargée d'études
transition énergétique
Itimade OUAKKA
03 84 58 86 35

Cellule gestion des informations géographiques
et de la sécurité



Chef de la cellule
Maxime FERRER
03 84 58 86 40



Chargé d'études
gestion de crise
Serge FRANÇOIS
03 84 58 86 38



Administrateur
des données locales
Dominique LAVALETTE
03 84 58 86 67

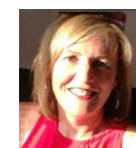

Chargée d'études
gestion de crise
Véronique PICARD
03 84 58 86 80



Géomaticienne
Marie-Eve BELORGEY
03 84 58 86 43



Chargée d'études
sécurité routière
Myriam MORGEN-PATAKY
03 84 58 86 76

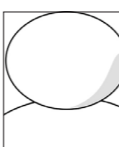

Chargé de production
cartographique
Eric WITZEL
03 84 58 86 83

Cellule éducation routière



Chef de la cellule
éducation routière
Jean-Philippe ROCHAS
03 84 58 87 17

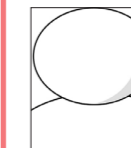

Inspecteur du permis de
conduire et de la sécurité
routière
Emmanuel CORBAT
03 84 58 87 17

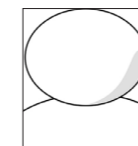

Répartiteur(trice) des
places d'examen du
permis de conduire
Poste vacant
03 84 58 86 91

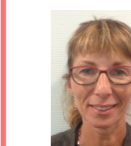

Inspectrice du permis
de conduire et de la
sécurité routière
Fabienne MICHAUD
03 84 58 87 17

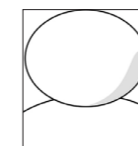

Répartitrice des places
d'examen du permis de
conduire
Isabelle FREBILLOT-FERGUT
03 84 58 87 26

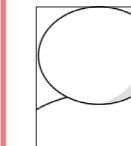

Inspecteur du permis
de conduire
et de la sécurité routière
Pierre RAPOSO
03 84 58 87 17

Cellule risques

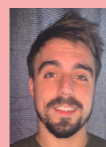

Chef de la cellule
Pierrick LOICHOT
03 84 58 86 32



Chargé d'études risques
Frédéric PERON
03 84 58 86 39



Chargée d'études risques
Katherine ANDRÉ
03 84 58 86 70



Apprentie chargée de
mission en risques naturels
Marie-Ange JEAN-BAPTISTE
03 84 58 86 96