Exposition au retrait-gonflement des argiles
Commune de EVETTE-SALBERT

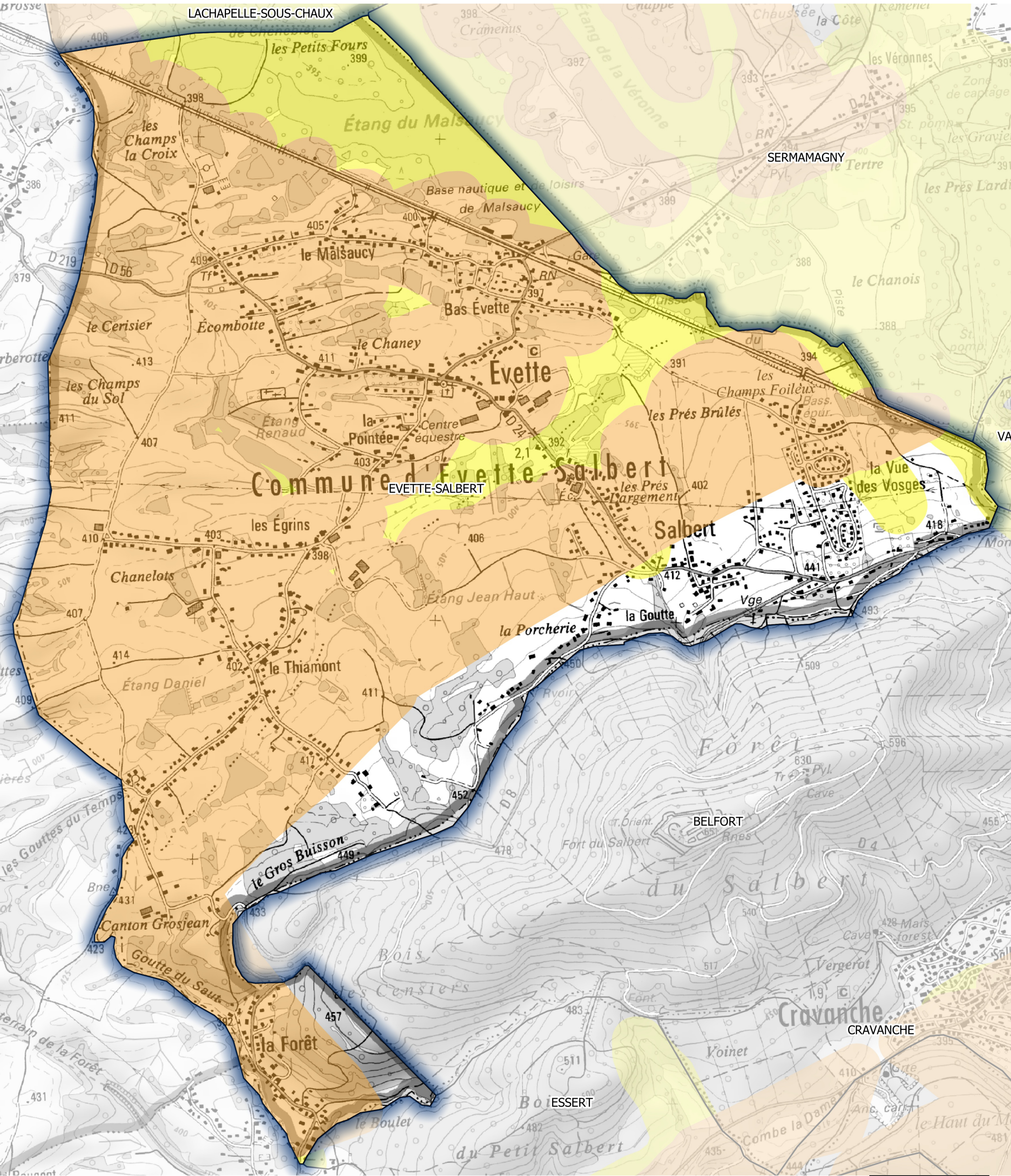

Aléa moyen

Aléa faible

Note:
Carte basée sur l'atlas de l'exposition retrait gonflement des argiles de 2019.
L'étude repose sur des analyses de cartes géologiques et topographiques qui n'ont pas toujours été confirmées par des visites de terrain.
Les informations présentées sont purement indicatives.

Sources:
© IGN, BRGM, DDT 90 (Septembre 2019)

Liberté • Égalité • Fraternité
RÉPUBLIQUE FRANÇAISE

PREFETE
DU TERRITOIRE
DE BELFORT

500 0 500 m