

EXTRAIT CARTE IGN - 1:100000ème

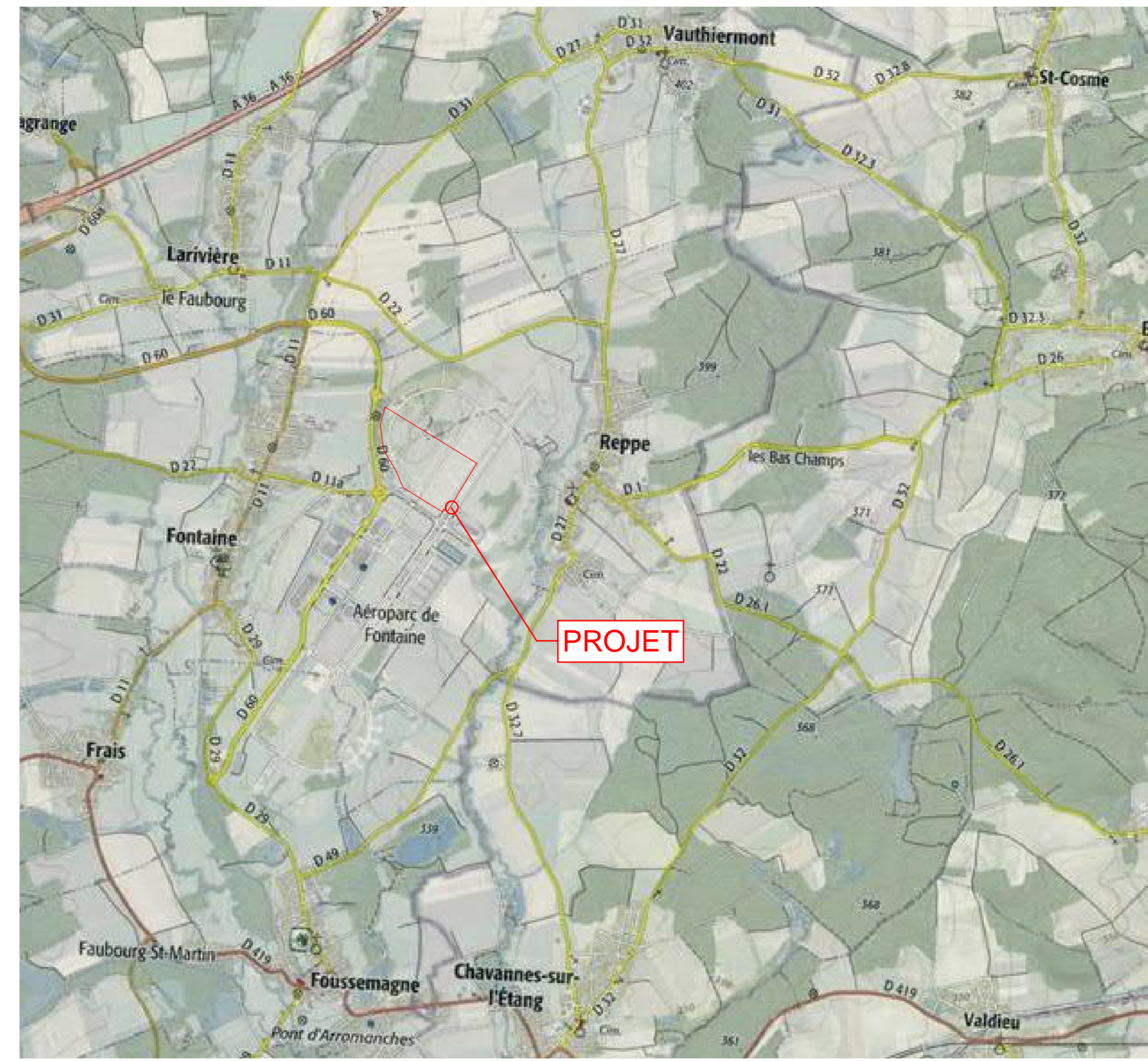

EXTRAIT CARTE IGN - 1:25000ème

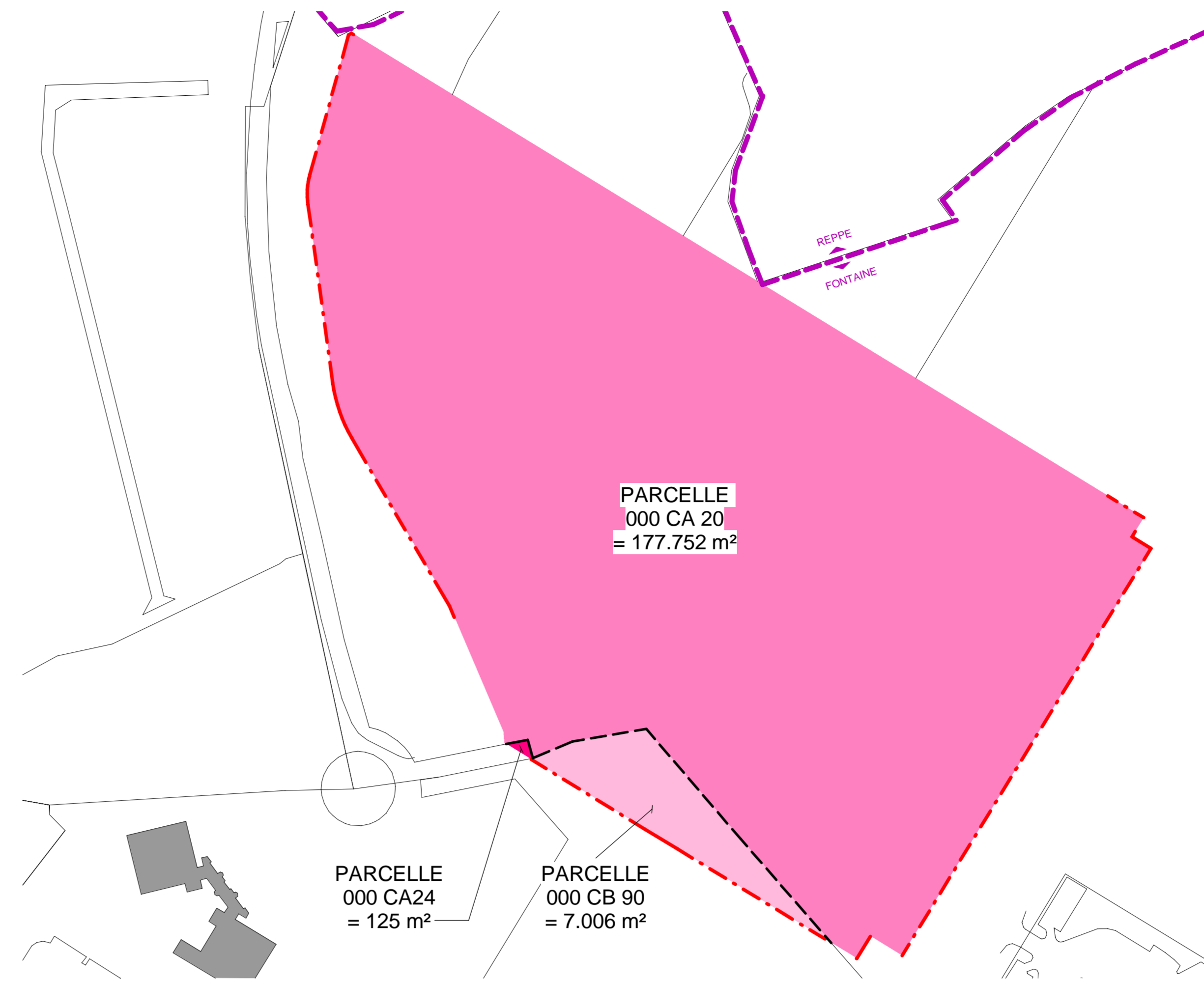

PARCELLES CADASTRALES - 1:2500ème

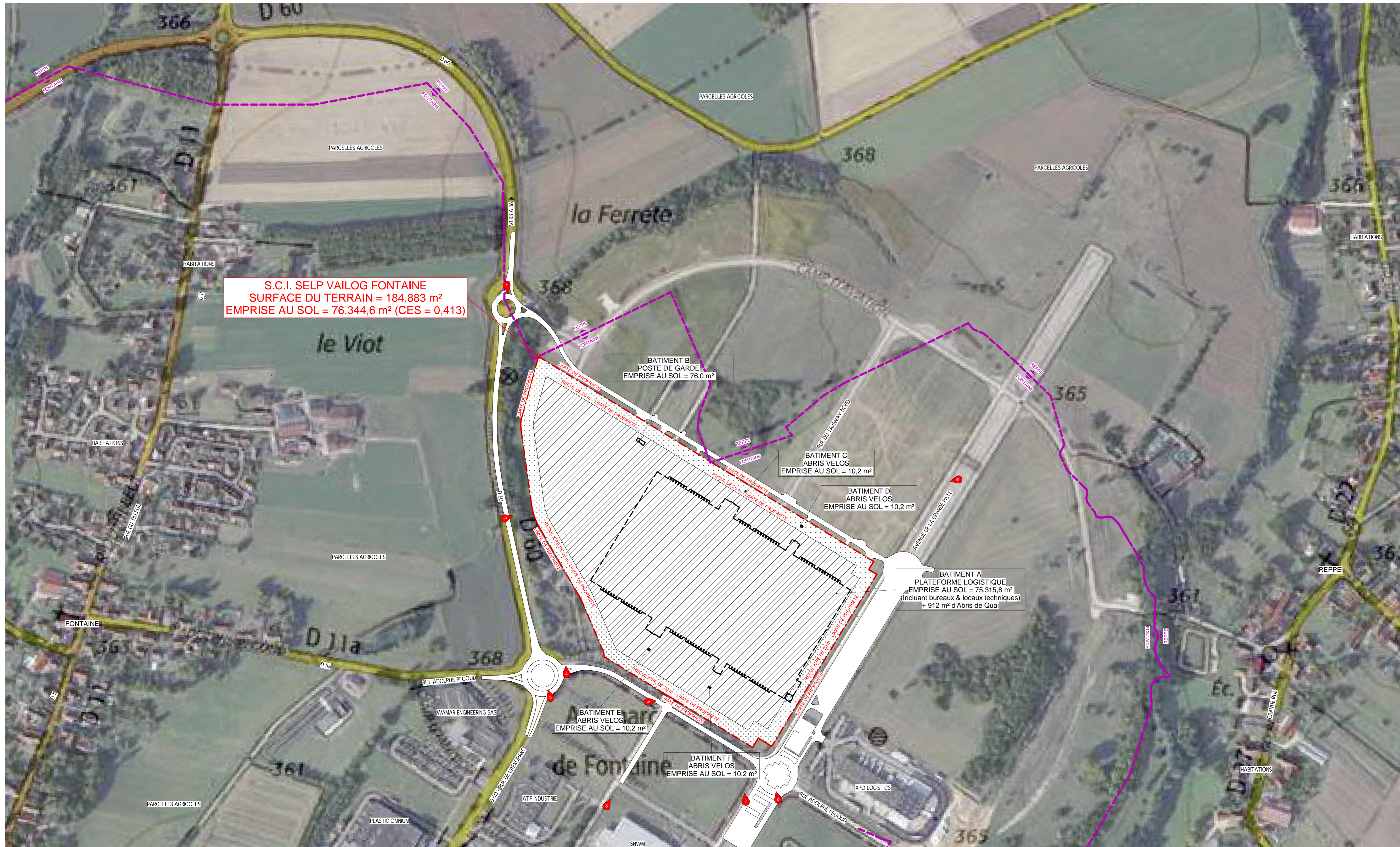

S.C.I. SELP VAILOG FONTAINE
 SURFACE DU TERRAIN = 184.883 m²
 EMPRISE AU SOL = 76.344,6 m² (CES = 0,413)

COTES D'IMPLANTATION ALTIMÉTRIQUES DES BATIMENTS	
- BATIMENT A : PLATEFORME LOGISTIQUE	+0,00 = 367,57 NGF
- BATIMENT B : POSTE DE GARDE	+0,00 = 368,00 NGF
- BATIMENT C : ABRIS VELOS	+0,00 = 367,80 NGF
- BATIMENT D : ABRIS VELOS	+0,00 = 366,50 NGF
- BATIMENT E : ABRIS VELOS	+0,00 = 367,25 NGF
- BATIMENT F : ABRIS VELOS	+0,00 = 366,85 NGF
COTE D'IMPLANTATION ALTIMÉTRIQUE DE REFERENCE	
	+0,00 = 367,57 NGF

POINTS DE VUE DU REPERAGE PHOTOGRAPHIQUE

- RECUIL ICPE de 20 m
- ZONE CONSTRUCTIBLE ICPE

PLAN DE SITUATION & DE TERRAIN

01

CAO : AM

0981-VII-GENERAL-CENTRAL

Ech. : Variees

Revt1 2021

PIECE PC 01

SELP VAILOG FONTAINE
 Projet BELFORT DCI
 CONSTRUCTION D'UNE PLATE-FORME LOGISTIQUE
 ZI DE L'AEROPARC - RUE ADOLPHE PEGOUD - RD 60
 90150 FONTAINE

ARCHI-FACTORY
 Espace du Ter - 13 Boulevard Jean Monnet
 92620 LARMOR-PLAGE / FRANCE

ASSISTANT MÂTRE D'OUVRAGE ETYO
 11, Avenue Delcassé
 75008 Paris
 +33 (0)1 74 37 26 86
 contact@etyo.com

DEMANDEUR SELP VAILOG FONTAINE
 20, Rue Brunel
 78017 PARIS
 +33 (0)1 56 69 31 53
 entc.veron@vailog.com

ARCHITECTE S.A.R.L. d'architecture ARCHI-FACTORY
 Espace du Ter
 13, Boulevard Jean Monnet
 92620 LARMOR-PLAGE
 +33 (0)2 97 35 08 80
 Contact@archi-factory.eu

PLAN DU TERRAIN - PC - 1:2500ème

DEMANDE DE PERMIS DE CONSTRUIRE 27 JUN 2022