LE RÉSEAU NATURA 2000 EN FRANCHE-COMTÉ

AU TITRE DES DIRECTIVES EUROPÉENNES “HABITATS NATURELS FAUNE FLORE SAUVAGES” ET “OISEAUX SAUVAGES”

NATURA 2000

3 janvier 2012

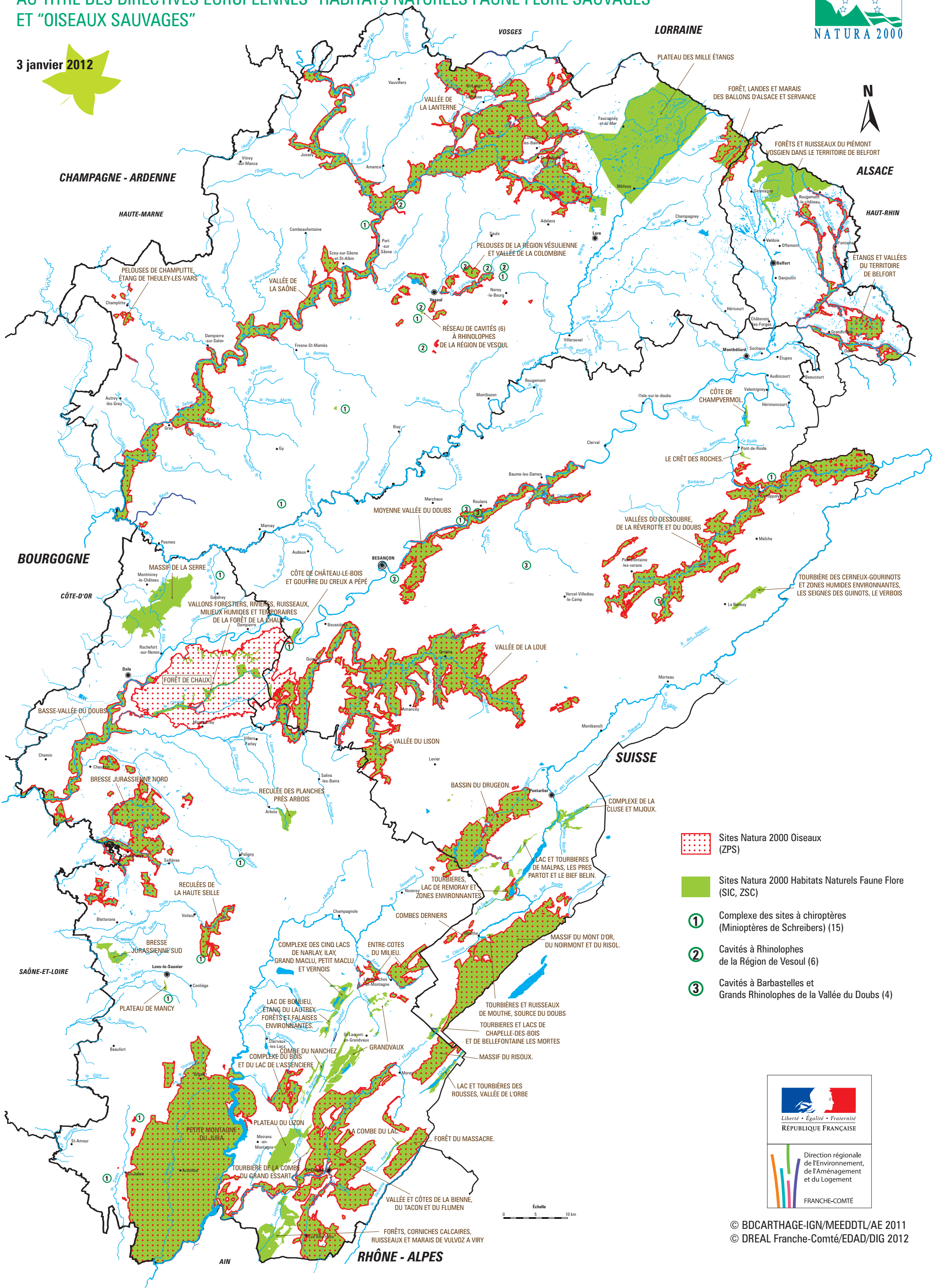

Liberté • Égalité • Fraternité
RÉPUBLIQUE FRANÇAISE

Direction régionale de l'Environnement, de l'Aménagement et du Logement
FRANCHE-COMTÉ

© BDCARTHAGE-IGN/MEEDDTL/AE 2011
© DREAL Franche-Comté/EDAD/DIG 2012